CLUB VOYAGE EVENT

SÉJOUR TOURISTIQUE AU

PEROU

LE VOL DU CONDOR

PROGRAMME

CLUB VOYAGE EVENT

SÉJOUR TOURISTIQUE AU PEROU LE VOL DU CONDOR

«PEROU»

16 jours / 15 nuits

JOUR 1	**Cayenne ✈ Fortaleza**
JOUR 2 -	Fortaleza – Lima (via Sao Paulo)
JOUR 3 -	Lima – Arequipa
JOUR 4 -	Arequipa
JOUR 5 -	Arequipa – Chivay - Colca
JOUR 6 -	Colca – Puno
JOUR 7 -	Puno – La Ticaca : Uros et Taquile – Puno
JOUR 8 -	Puno ✈ Cuzco (via Lima)
JOUR 9 -	Cuzco
JOUR 10 -	Cuzco – Vallée Sacrée – Chinchero - Maras - Aguas Calientes
JOUR 11 -	Aguas Calientes – Machu Picchu – Vallée Sacrée
JOUR 12 -	Vallée Sacrée – Pisac – Awanacancha – Cuzco
JOUR 13 -	Cuzco ✈ Lima
JOUR 14 -	Lima ✈ Fortaleza
JOUR 15 -	Fortaleza
JOUR 16 -	Fortaleza ✈ Cayenne (vol non inclus)

Club Voyage Event - 18 Lot Le Tamarinier lieu-dit Mango - 97300 Cayenne
E-mail : clubvoyageevnt@gmail.com - Cel : 0694 940 700 - Siret : 87820318100010 - www.clubvoyageevent.com

CLUB VOYAGE EVENT

SÉJOUR TOURISTIQUE AU PEROU LE VOL DU CONDOR

1er Jour : CAYENNE ✈ FORTALEZA

Envol à destination de Fortaleza (vol non inclus : à réserver par Club Voyage Event)

Arrivée à Fortaleza. **Accueil par votre assistance francophone et transfert à l'hôtel**

Diner libre. **Nuit à l'hôtel LUZEIROS FORTALEZA 4*** ou de même catégorie.

CLUB VOYAGE EVENT

SÉJOUR TOURISTIQUE AU PEROU LE VOL DU CONDOR

2ème Jour : FORTALEZA ✈ LIMA (VIA SAO PAULO)

Petit déjeuner à l'hôtel.

Transfert à l'aéroport de Fortaleza avec assistance francophone. Formalité d'enregistrement et **envol à destination de Lima** (Via Sao Paulo) sur vol LATAM.

Arrivée à Lima.

Accueil par votre guide local francophone. Transfert à votre hôtel et installation dans vos chambres. **Verre de bienvenue.**

Diner libre et nuit à l'hôtel **BRITANIA MIRAFLORES 3*** ou de même catégorie.

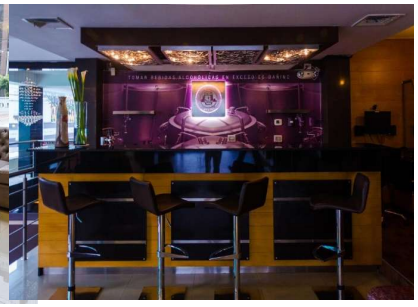

3ème Jour : LIMA ✈ AREQUIPA

Petit déjeuner à l'hôtel.

Départ pour la visite guidée de la surprenante capitale, entre gratte ciels et façades colorées coloniales.

Lima fut fondée en 1535 par Francisco Pizarro, et devint un des centres artistiques et architecturaux les plus importants d'Amérique Latine à l'époque de la colonisation espagnole. Le dernier vice-roi espagnol quitta Lima en 1821 et la ville devint la capitale du Pérou indépendant. Aujourd'hui c'est une mégalopole qui regroupe le tiers de la population péruvienne.

Dans la matinée, départ pour un city-tour de la capitale :

Vous vous dirigerez tout d'abord vers le parc de l'amour, situé dans le quartier de **Miraflores**. Inspiré par le célèbre sculpteur péruvien Victor Delfin, ce parc offre une vue imprenable sur les falaises de la capitale et son littoral bordé par l'Océan Pacifique.

Continuation vers le cœur colonial de la ville. Premier arrêt à la **Plaza San Martin** qui doit son nom au libérateur du Pérou, José San Martin dont la statue équestre domine le centre de l'esplanade. Vous y découvrirez l'imposant Gran Hôtel Bolivar, premier palace de la ville, construit dans les années 1920 dont les façades de style beaux-arts dominent la place de leur splendeur passée.

CLUB VOYAGE EVENT

SÉJOUR TOURISTIQUE AU PEROU
LE VOL DU CONDOR

Vous emprunterez la rue piétonne « **Jiron de la Union** », ancien épicentre de la vie aristocratique péruvienne bordé de bâtiments néocoloniaux et Art déco dont l'église de la Merced (extérieure) fondée en 1541.

Vous arriverez sur la Plaza de Armas, joyaux de la ville, cœur de la cité fondée par Francisco Pizarro au XVIème siècle, entourée de palmiers et de bâtiments jaunes ornementés, ainsi que des bâtiments principaux de la ville que vous découvrirez depuis l'extérieur : la Cathédrale, le Palacio de Gobierno de style baroque qui sert de résidence au chef d'Etat, le Palacio Arzobispal (palais de l'Archevêché) qui comportent de magnifiques balcons à moucharabieh d'esprit mauresque.

Visite de l'impressionnante Iglesia de Santo Domingo (entrée incluse) et de son immense monastère qui abrite les reliques de 3 saints renommés au Pérou.

CLUB VOYAGE EVENT

SÉJOUR TOURISTIQUE AU PEROU
LE VOL DU CONDOR

Déjeuner dans un restaurant local situé dans le quartier de Barranco.

Avant de passer à table, vous assisterez à une démonstration de la préparation du ceviche, célèbre plat national à base de poisson et du Pisco Sour, boisson alcoolisée typique de la cuisine péruvienne (à base de Pisco et de jus de citron vert).

Puis visite panoramique du quartier de Barranco connu comme le quartier romantique, bohème et noctambule de la ville de Lima avec de nombreux restaurants, bars, discothèques et “peñas criollas” (bar-restaurants où l’on joue la musique Criolla). Il est agréable de s’y promener au milieu des parcs fleuris et de parcourir les rues arborées, bordées de belles villas entourées de jardins. La plupart des bâtiments tombés en déclin au cours de la fin du 20e siècle sont restaurés à leur ancienne gloire, de style art-déco. Beaucoup d'endroits ont été pris en charge par des collectifs d'artistes.

Transfert à l’aéroport de **Lima** et envol à destination **Arequipa.**

Accueil à l’arrivée par votre guide local francophone.

Transfert vers votre hôtel et installation.

« Mate de coca » ou thé de Muña de bienvenue.

Dîner et nuit à l’hôtel à **TIERRA SUR 3*** ou de même catégorie.

4ème Jour : AREQUIPA

Petit déjeuner à l'hôtel.

Arequipa, nichée entre la côte et les hautes terres du sud du Pérou, jusqu'aux Andes, avec un pic enneigé, comme le Ampato (6 288 mètres) le Chachani (6 075 m) et le Misti (5 825 m), volcans en activité, sources thermales et canyons parmi les plus profonds du monde : autant d'éléments qui caractérisent la situation naturelle exceptionnelle d'Arequipa. Ses édifices sont caractérisés par le sillar, une roche volcanique locale claire. « La ville blanche », est aussi une terre forte de traditions et un joyau andin : l'une des cités coloniales les plus remarquables d'Amérique du Sud, avec un centre historique riche de son passé colonial classé au Patrimoine Mondial de l'UNESCO depuis 2000. Agréable à vivre, située à une altitude modérée (2335 mètres), baignée par le soleil quasiment toute l'année, et à taille humaine, c'est une étape incontournable qui n'a rien à envier à Lima en termes d'histoire et de gastronomie.

Matinée consacrée à la visite à pied du centre historique d'Arequipa :

Le parcours commencera par la visite du Mercado Central San Camilo : l'occasion de se plonger le temps d'une visite dans le quotidien des locaux. C'est un marché aux couleurs du Pérou. Vous y trouverez : de la Maca (boisson énergisante), pommes de terre, des feuilles de coca, des fœtus de lama, poissons et autre produit pour les guérisseurs (elixirs, porte-bonheur) … ainsi que plein de produits locaux, fromage, fruits, pommes de terre déshydratées, ...

CLUB VOYAGE EVENT

SÉJOUR TOURISTIQUE AU PEROU
LE VOL DU CONDOR

Dégustation d'un jus de fruits exotiques tels que le Lucuma, le Chirimoya, la Granadilla, ou la Papaye d'Arequipa.

À quelques rues du marché se trouve l'église jésuite de la Compagnie de Jésus (entrée incluse) qui représente la forme la plus achevée de l'architecture du XVIe siècle. De style baroque métissé, propre à l'école d'Arequipa, elle en est, avec la cathédrale de Puno, la plus belle réalisation. La façade latérale de pierre ouvragée montre Santiago (saint Jacques) dans une attitude caractéristique de " matamoros " (tueur de Maures). La façade frontale présente une gerbe extravagante formée de fleurs, de fruits, de figures précolombiennes ; un aigle bicéphale y déploie ses ailes. La plus belle église d'Arequipa.

Visite des cloîtres et de la Coupole de San Ignacio avec sa coupole polychromée entièrement couverte de motifs végétaux, animaux et minéraux.

Continuation vers l'élégante Plaza de Armas, qui rappelle les plus belles Places d'Espagne. Depuis son côté Sud on peut apercevoir le volcan Chachani pointer derrière la cathédrale. Vous y verrez l'étonnante **Cathédrale** (extérieure), dont le flanc long de 108 mètres laisse penser qu'il s'agit de la façade. Elle subit plusieurs tremblements de terre et incendies, et fut reconstruite dans un style néo-Renaissance d'influence française en 1868.

Déjeuner dans une "Picanteria", restaurant typique où l'on déguste des plats de cuisine locale, l'une des plus savoureuses du Pérou. Comme son nom le laisse deviner, on y mange une cuisine relevée, mélange de produits espagnols, andins et indiens. En fonction de la saison, on y cuisine différentes spécialités : la chupe de camarones (soupe de crevettes), l'adobo de chancho (une marinade de porc), el receto relleno (poivron farci), ou el chicharon de cuy (cochon d'inde grillé).

Vous vous rendrez ensuite au Couvent de Santa Catalina (entrée incluse), un incontournable et immense couvent dominicain, fondé en 1579. Des centaines d'âmes y vécurent pendant près de 4 siècles, sans parler ni sortir du couvent, tandis qu'aujourd'hui, seule une petite partie est habitée par une quinzaine de religieuses. Vous y verrez notamment les parloirs, le patio du Silence, le cloître des Novices, le cloître des Orangers, ainsi que les cellules où vivaient les nonnes. Avec ses ruelles ombragées, ses petites places, ses superbes façades colorées, ses fontaines et ses jardins, il est le monument le plus important d'Arequipa.

Fin d'après-midi libre pour prendre le temps de flâner au gré des ruelles étroites.

Dîner dans un restaurant local avec spectacle folklorique où vous aurez l'occasion de déguster à la viande d'Alpaga.

Nuit à l'hôtel.

5ème Jour : AREQUIPA – CHIVAY - COLCA

Petit déjeuner à l'hôtel

Départ matinal en direction de Puno, au cœur de l'Altiplano, en admirant le fameux volcan Sabancaya actuellement actif et les paysages de steppes désertiques.

Vous traverserez le Parc National de Salinas et Aguada Blanca (à deux heures d'Arequipa) connu pour ses volcans aux sommets enneigés, le Misti, le Chachani et l'Ubinas, peuplés de nombreux troupeaux (lamas, alpagas, vigognes) broutant le ichu, la seule plante qui supporte le climat aride de l'altiplano andin.

Continuation vers le canyon du Colca en passant par Yura et Canahuas. Vous emprunterez une route asphaltée à près de 4 800 mètres d'altitude entouré de volcans et de cactus.

Arrêt pour observer les troupeaux de vigognes, puis à Patahuasi où il est conseillé fortement de savourer la « Triple » composée de 3 plantes : Coca, Muña (plante citronnée et mentholée) et Chachacoma, qui améliore l'irrigation du sang et permet d'aborder plus facilement l'altitude.

CLUB VOYAGE EVENT

SÉJOUR TOURISTIQUE AU PEROU
LE VOL DU CONDOR

Vous poursuivrez votre ascension à travers l'Altiplano jusqu'en son point le plus élevé et pourrez admirer les sommets enneigés de **l'Ampato (6380m)** avant d'entamer la descente en direction du petit village de Chivay, connu pour ses sources chaudes et son marché typique. La vue au moment d'y arriver est splendide. Ce sont des terrasses à perte de vue qui découpent la vallée.

Cette ville de taille modeste abrite environ 4500 habitants : vous pourrez voir des femmes arborer les habits colorés traditionnels de la région. Près de la place des Armes, se trouve le petit marché local rempli de découvertes culinaires : fruits locaux, légumes et artisanat.

Déjeuner dans un restaurant local.

L'après-midi, départ un moment bien-être vers la station d'eaux thermales de La Calera, à 4 km du centre de Chivay : 2 grandes piscines, 1 intérieure et 1 extérieure, permettent de se baigner dans les eaux à 38° , aux propriétés curatives. Serviettes de bain à louer sur place.

CLUB VOYAGE EVENT

SÉJOUR TOURISTIQUE AU PEROU
LE VOL DU CONDOR

Ces sources thermales proviennent directement de la montagne Cotallaulli.

De nature sulfureuse, elles sont riches en fer, en calcium et en zinc. Cette haute concentration en minerais et en oligoéléments leur confère des vertus médicales avérées contre quantité de maux, à l'exemple du rhumatisme ou l'arthrite. Le thermalisme aidera à vous refaire une jeunesse, en rétablissant les muscles et en fortifiant les cellules de la peau.

Installation à l'hôtel. Mate de bienvenue.

Fin d'après midi libre pour acclimatation à l'altitude

Dîner et nuit à l'hôtel à **CASONA ECOLODGE 3*** ou de même catégorie.

Piscine extérieure · Connexion Wi-Fi gratuite · Parking sur place · Chambres familiales

Centre de remise en forme · Restaurant · Chambres non-fumeurs

Réception ouverte 24h/24 · Bar · Très bon petit-déjeuner

Club Voyage Event - 18 Lot Le Tamarinier lieu-dit Mango - 97300 Cayenne
E-mail : clubvoyageevnt@gmail.com - Cel : 0694 940 700 - Siret : 87820318100010 - www.clubvoyageevent.com

UNAT

6ème Jour : COLCA – PUNO

Petit déjeuner à l'hôtel

Tôt le matin, visite du village de **Yanque**, situé à environ 7 km à l'ouest de Chivay. L'**église de l'Immaculée Conception** se situe sur la place principale de la ville. Son architecture est un bon exemple du « Baroque Hybride des Andes » ou du style « Mestizo » (une combinaison des styles Renaissance et Baroque européens avec des symboles sacrés issus des périodes Inca et pré-Inca). La façade ornée est particulièrement notable avec ses saints admirablement taillés et son iconographie Franciscaine ainsi que ses représentations du monde andin. Cette église possède enfin une série de retables néoclassiques et polychromés, et une croix processionnelle en argent du XVI siècle.

Poursuite vers la **Croix du condor** en longeant le bord sud du Canyon du Colca et ses magnifiques terrasses pré-incas : le fond du canyon présente une forte dénivellation, passant de 3 650 m à 1 800 m. Les scientifiques ont estimé que sa profondeur était de 3191m (2 fois celle du Grand Canyon en Arizona). L'itinéraire est jalonné de villages dont les habitants utilisent encore ces terrasses.

Arrêt au Mirador Cruz del Condor pour apprécier l'impressionnant panorama **et observation de l'emblématique oiseau des Andes : le condor** ! Le spectacle est majestueux vu d'en haut.

CLUB VOYAGE EVENT

SÉJOUR TOURISTIQUE AU PEROU
LE VOL DU CONDOR

Pour les andins : le condor est un oiseau sacré car il est censé servir de messager aux esprits de la montagne. Il est le symbole national et joue un rôle important dans le folklore et la mythologie des régions andines. Ce rapace charognard vit tout le long de la cordillère des Andes et des côtes du Pacifique. Par son envergure de 3 à 5 mètres, il est le plus grand oiseau terrestre volant de l'hémisphère ouest. La meilleure observation du vol des condors se fait le matin durant les mois secs (de mai à décembre) : les courants ascendants s'élèvent au-dessus des bords du canyon.

Retour vers la Vallée et halte au petit village de Maca situé dans les contreforts du volcan Sabancaya et de l'enneigé Hualca-Hualca, à 23 km à l'ouest de Chivay. Dégustation d'une boisson agréable appelée « Colca Sour » - la version Colca Canyon du Pisco Sour.

Déjeuner dans un restaurant local

Continuation vers **Puno** en traversant des paysages lunaires de steppe désertique.

Votre route vers le lac Titicaca continue. Vous arriverez à proximité de la **lagune Lagunillas perchée à près de 4 000 mètres d'altitude**. Ce lac mesure 66 kilomètres carrés de superficie, il est composé de quatre petites îles et il est entouré par les montagnes. C'est dans cet environnement naturel spectaculaire que des colonies de **flamants roses** ont élu domicile. Vous pourrez les observer facilement si vous avez de la chance et prendre de magnifiques photos en souvenir de votre passage dans cette partie du Pérou.

Installation à votre hôtel « **Mate de coca** » ou **thé de Muña de bienvenue.**

Fin d'après midi libre afin de s'acclimater à l'altitude.

Dîner et nuit à l'hôtel à **CASONA PLAZA PUNO 3*** ou de même catégorie.

7ème Jour : PUNO – LAC TITICACA - ILES UROS & TAQUILE (5h de bateau) – PUNO

Petit déjeuner à l'hôtel

Transfert vers le port de Puno en Tuc-Tuc à la façon locale.

Embarquement en bateau rapide à la découverte des îles du Lac Titicaca : le plus haut lac navigable au monde situé à 3810 mètres d'altitude avec une superficie de 8400 km², dont plus de la moitié appartient au Pérou, et le reste à la Bolivie. Le Lac est en fait le vestige d'une immense lagune portée en altitude par l'émergence des Andes.

Navigation vers les îles Uros à 7 km de Puno, et découverte du mode de vie des insulaires, répartis sur plus de 60 îles. Vous rencontrerez davantage de femmes et d'enfants, puisque la plupart des hommes travaillent à Puno, tandis que les insulaires vivent de la pêche, de la production de canards et d'œufs, et du tourisme. Les îles sont constituées de roseaux d'environ 3 mètres d'épaisseur qui servent également au quotidien pour la construction des habitations, des meubles, des embarcations, et pour protéger les îles contre les vagues. Les Uros mangent également la partie blanche comestible du roseau, que vous aurez peut-être l'occasion de goûter.

CLUB VOYAGE EVENT

SÉJOUR TOURISTIQUE AU PEROU
LE VOL DU CONDOR

Ensuite, vous aurez la chance de faire une superbe balade sur un bateau appelé « balsa de totora », une forme traditionnelle de transport aquatique qui vous mènera vers une autre île flottante ! La balade en bateau fait de roseaux est pittoresque.

Poursuite vers l'île de Taquile, où près de 3000 personnes vivent en communauté, dans des paysages plutôt secs qui rappellent ceux de la Méditerranée. L'île culmine à 3800 mètres d'altitude au-dessus du niveau de la mer et offre de splendides paysages sur le Lac et les montagnes environnantes.

Vous entreprendrez une marche en montée pour apprécier la beauté époustouflante du lac Titicaca depuis la place principale. **Rencontre avec les habitants qui sont d'excellents tisserands puis montée au village d'où l'on profite d'un magnifique panorama**.

Déjeuner de spécialités locales au sein de la communauté. Les habitants de cette île prépareront le déjeuner sur la base d´une soupe de quinoa et poisson du Lac Titicaca (Perche ou truite) accompagné de riz et légumes.

Retour en bateau en fin d'après-midi à Puno.

Dîner avec show folklorique dans un restaurant local.
Nuit à l'hôtel.

Club Voyage Event - 18 Lot Le Tamarinier lieu-dit Mango - 97300 Cayenne
E-mail : clubvoyageevnt@gmail.com - Cel : 0694 940 700 - Siret : 87820318100010 - www.clubvoyageevent.com

CLUB VOYAGE EVENT

SÉJOUR TOURISTIQUE AU PEROU LE VOL DU CONDOR

8ème Jour : PUNO ✈ CUZCO (via Lima)

Petit déjeuner à l'hôtel

Transfert à l'aéroport pour votre **vol en direction de Cuzco** (via Lima)

Panier repas fournis avant vote départ ou déjeuner à l'hôtel à l'arrivée en fonction des horaires de vols confirmés.

Arrivée à Cuzco, transfert et installation à votre hôtel. **Mate de bienvenue.**

Dîner et nuit à l'hôtel à **LA HACIENDA CUSCO CENTRO HISTORICO 4*** ou de même catégorie.

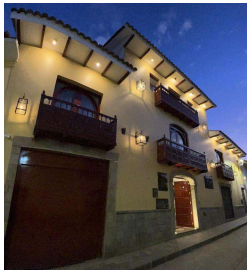

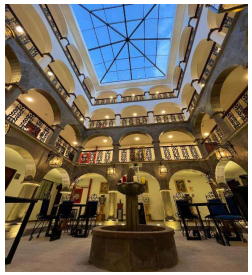

9ème Jour : CUZCO

Petit déjeuner à l'hôtel

Nombril du Monde selon l'évangile inca. A partir de 1533, les Espagnols ont construit leurs édifices, églises, couvents et élégantes casonas sur les fondations de pierres incas. Cuzco présente un métissage surprenant de cultures incas et espagnoles, ce qui fait d'elle l'une des plus belles cités d'Amérique Latine.

Visite guidée à pied de Cuzco :

Départ pour la **visite du marché San Pedro de Cuzco – dégustation de fruits exotiques**

À l'époque inca, cette immense pampa était appelée Qhasqaparu. Au XVIe siècle, les Espagnols y construisirent un hôpital, qui fut ensuite remplacé par une église, dédiée à San Pedro. À côté de cette église, la municipalité décida en 1925 de construire un immense marché couvert, baptisé Mercado San Pedro. Aujourd'hui le lieu s'est adapté à la vie moderne de la ville, devenue la plus touristique du pays. Ainsi, la moitié de ce grand espace est consacrée à l'artisanat et aux vêtements locaux. L'autre moitié a su garder ses origines alimentaires, où l'on peut acheter des produits frais et surtout, manger sur place! Des dizaines de Péruviennes cuisinent ici tous les jours, dans un espace réduit mais convivial et authentique.

CLUB VOYAGE EVENT

SÉJOUR TOURISTIQUE AU PEROU
LE VOL DU CONDOR

Découverte de la magnifique Plaza de Armas, lieu central de la ville qui possède deux églises, et aussi l'une des plus belles places coloniales du Pérou, et **la Cathédrale** (extérieure), ancien cœur de la capitale de l'Empire Inca. Elle fut construite avec des pierres du site inca Sacsayhuamán pendant près d'un siècle à partir de 1560.

Passage par **la Cathédrale** (visite extérieure), où se trouve la tombe du conquistador Francisco Pizarro.

Visite du couvent de Santo Domingo (entrée incluse), qui s'élève sur l'emplacement de l'un des plus beaux lieux de l'Empire Inca : le **Koricancha** ou **Inticancha**; lieu sacré où se tenaient les cérémonies religieuses les plus importantes. Orné autrefois de centaines de plaques d'or et d'argent, le Koricancha (ou **Temple du Soleil**) comportait des jardins abritant des cultures de maïs, des lamas et des sculptures en métal précieux.

Les conquistadors ont fondu les métaux, ne laissant que ces murs, les plus beaux de la période inca. Le site a été utilisé comme soubassement pour l'église Santa Domingo. Les superbes murs incas du **Temple de la lune et du Soleil** sont constitués de pierres trapézoïdales soigneusement ajustées.

Promenade dans la **rue Loreto**, bordée par des murs incas, jusqu'à **Huacaypata**, place principale de Cusco et lieu de la fondation de l'Empire.

Déjeuner dans un restaurant local où vous aurez l´occasion de déguster la Chicha de JORA (Bière de Maïs, boisson sacrée des Incas)

UNAT

Club Voyage Event - 18 Lot Le Tamarinier lieu-dit Mango - 97300 Cayenne
E-mail : clubvoyageevnt@gmail.com - Cel : 0694 940 700 - Siret : 87820318100010 - www.clubvoyageevent.com

Promenade dans le **quartier de San Blas,** quartier d'artisans caractérisé par ses maisons blanches aux portes et volets bleus. Ici, les Incas avaient érigé les sanctuaires dédiés à leurs empereurs défunts. C'est aujourd'hui un quartier à la mode où l'on trouve les cafés tendances et des "musicos".

Après-midi libre pour profiter de la ville à votre rythme.

Dîner avec spectacle folklorique andin traditionnel au restaurant Tunupa dans le centre historique.

Nuit à l'hôtel.

NB : Merci de prévoir un petit bagage pour les nuits passées dans la vallée et Machu Picchu, les valises resteront à la conciergerie de votre hôtel à Cuzco. Vous les récupèrerez lors de votre transfert retour.

10ème Jour : CUZCO – CHINCHERO – SALINES DE MARAS – OLLANTAYTOMBO – AGUAS CALIENTES

Petit déjeuner à l'hôtel

Départ en direction du village de Chinchero : dans ce village **vous rencontrerez des femmes qui appartiennent à une communauté de tisserandes**, et qui vous feront découvrir **leurs manières de travailler, tisser et teindre la laine de moutons et d'alpagas**. Leur « outil » principal est la cochenille, elles obtiennent de superbes teintes vives de plusieurs nuances de rouge. Grâce à différentes plantes, elles créent également du jaune, brun, vert et mauve. Les techniques de travail et les motifs sont transmis de mère en fille, de génération en génération.

Les femmes peuvent ainsi passer plusieurs heures à plusieurs jours de travail sur une même oeuvre : sacs, écharpes, couvertures…A chaque motif tissé sa signification : ailes du condor, (symbole national), éléments naturels tels que les montagnes, les rivières et chaque communauté possède ses propres motifs et traditions.

.

Continuation vers les Salines de Maras (entrée incluse), au cœur de la Cordillère des Andes.

Ces salines accrochées à flanc de montagne et divisées en de nombreux bassins de sel cristallisé, comptent parmi les plus anciennes du Pérou. Le spectacle est superbe car le soleil vient se refléter dans les bassins, et le sel colore le sol, formant des dégradés de couleurs allant de l'ocre au beige. Certains des bassins ont été construits avant même l'époque inca. Suivant la période de l'année, on peut assister à la récolte du sel, ou à l'entretien des bassins par les paysans locaux.

Déjeuner dans un restaurant local au cœur de la vallée.

Puis **visite du village inca d'Ollantaytambo** aux ruelles pavées de galets.
Le tracé des rues, des places, des murs et des fondations des maisons incas n'a pas changé. C'est ici que Manco Inca vainquit les troupes de Fernando de Pizarro (1538), commençant la résistance à l'invasion espagnole.

Transfert à la gare d'Ollantaytambo pour prendre le **fameux train des Andes jusqu'au village d'Aguas Calientes**, situé au pied du Machu Picchu.

A l'arrivée à Aguas Calientes, transfert vers votre hôtel et installation dans les chambres.

Mate de bienvenue.

Dîner et nuit à l'hôtel à **TERRAZA DE LUNA 3*** ou de même catégorie.

11ème jour : AGUAS CALIENTES – MACHU PICCHU – VALLEE SACREE

Petit déjeuner à l'hôtel

Départ matinal_en navette collective jusqu'à l'entrée des ruines (environ 30 mn par une route sinueuse).

A l'arrivée de la navette, montée à pied sur 500 mètres pour accéder aux ruines. Le complexe est divisé en deux secteurs : le **secteur agricole** établi autour des terrasses, au sud ; et **la citadelle** proprement dite au nord, que surplombe le **Huayna Picchu**.

Visite du sanctuaire du Machu Picchu, parmi la famille des grandes cités perdues, sans doute le site archéologique le plus spectaculaire d'Amérique du Sud. Etabli de manière très harmonieuse dans un cadre naturel exceptionnel et montagneux à 2 430 mètres d'altitude, il attise la curiosité des voyageurs venus du monde entier. A son apogée, environ 1 200 personnes vivaient sur le site, avant que la cité ne soit abandonnée au XVI siècle, peut-être par crainte que les Espagnols n'attaquent. Son existence fut révélée au monde en 1911, notamment grâce à l'Américain Bingham.

CLUB VOYAGE EVENT

SÉJOUR TOURISTIQUE AU PEROU
LE VOL DU CONDOR

Les spécialistes et archéologues s'interrogent encore aujourd'hui sur la fonction de ce mystérieux site qui représente le plus important patrimoine matériel laissé par les Incas.

Vous découvrirez l'organisation de la cité à travers les différents quartiers aménagés autour d'une esplanade centrale, avec chacun leur fonction : agricole, funéraire, artisanale, industrielle, religieuse, et lieux de cultes. En plus d'avoir défini une organisation bien spécifique de la cité, les Incas aménagèrent remarquablement le territoire, et exploitèrent les terrasses pour cultiver le maïs et les pommes de terre, notamment grâce à un judicieux système d'irrigation et de rigoles.

En fin de matinée, **vous redescendrez en navette vers Aguas Calientes**.

Déjeuner dans un restaurant local au village d'Aguas Calientes.

Dans l'après-midi, **retour en train jusqu'à la gare d'Ollantaytambo**, puis continuation en autocar vers **La Vallée Sacrée où vous passerez la nuit.**
Découverte du campement où vous passerez la nuit.
Au cœur de la Vallée Sacrée péruvienne, gardienne de la mystérieuse et imposante civilisation Inca, se trouve le campement où vous passerez la nuit « sous les étoiles ». La majestueuse Cordillère des Andes Centrales s'élève autour de la Vallée et sublime le paysage, somptueux et apaisant, tandis que l'ambiance un brin magique de l'endroit vous enveloppe pour un voyage dans le passé. Cette immersion, ce moment privilégié, seront l'occasion de découvrir l'histoire d'un lieu mythique et sacré et des sites archéologiques qui furent découverts en son sein, ainsi que les traditions péruviennes actuelles et ancestrales de la région, contées autour du feu par un guide passionné.
Cocktail de bienvenue.

CLUB VOYAGE EVENT

SÉJOUR TOURISTIQUE AU PEROU
LE VOL DU CONDOR

Dîner Parilla / BBQ au campement au pied des montagnes.

Continuation de la soirée autour du feu de camp puis vous serez invités à rejoindre votre tente pour une nuit sous les étoiles de la vallée sacrée.

Nuit au **CAMP CHASKA OCUPI** ou de même catégorie.

Tentes doubles installées sur un Deck, avec lit sur pieds, draps et couvertures, toilettes, douches, eau courante chaude et froide.

Club Voyage Event - 18 Lot Le Tamarinier lieu-dit Mango - 97300 Cayenne
E-mail : clubvoyageevnt@gmail.com - Cel : 0694 940 700 - Siret : 87820318100010 - www.clubvoyageevent.com

12ème Jour : VALLEE SACREE – PISAC – CUZCO

Petit déjeuner au campement

Départ pour la visite du village pittoresque de Pisac et temps libre pour vous promener sur **le marché très coloré.** Ce marché quotidien offre aux visiteurs un spectacle folklorique avec ses étalages de fruits et légumes à même le sol et les stands où il est possible d'acheter des produits artisanaux apportés de tous les coins de la région : tissus multicolores, tricots et vêtements en laines d'alpagas, ponchos traditionnels, bijoux, antiquités, objets rituels et plus encore. Il s'étend sur la place principale et les rues avoisinantes et on peut y acheter toutes les productions des hautes terres.

Visite de la boulangerie du village (qui possède un très beau four à pain). **Dégustation de pain**.

Déjeuner dans un restaurant local ou panier repas en fonction de l'horaire du vol intérieur.

CLUB VOYAGE EVENT

SÉJOUR TOURISTIQUE AU PEROU
LE VOL DU CONDOR

Sur le chemin entre Cuzco et la vallée sacrée des Incas, vous ferez une halte au village d'**Awanacancha** connu pour ses nombreuses espèces de camélidés andins (lamas, alpagas, vigognes et guanacos). Les vigognes et les guanacos sont prisés pour leurs fibres : la vigogne est l'animal national du Pérou et la laine de guanaco est comparable au cachemire. Le mot Awanacancha est quechua et veut dire « l'endroit où on tisse ». Vous découvrirez les différentes étapes de fabrication de tissus traditionnels péruviens (filage, teinture naturelle et tissage de la laine).

Continuation vers Cuzco.

Après midi libre à Cuzco pour s'imprégner de cette ville à l'atmosphère si particulière, berceau de la civilisation inca.

Dîner avec spectacle folklorique andin traditionnel au restaurant Tunupa dans le centre historique.

Mate de bienvenue. à l'hôtel à **LA HACIENDA CUSCO CENTRO HISTORICO 4*** ou de même catégorie.

CLUB VOYAGE EVENT

SÉJOUR TOURISTIQUE AU PEROU
LE VOL DU CONDOR

Petit-déjeuner à l'hôtel.

Transfert pour la visite du marché San Pedro de Cuzco. **Dégustation de fruit exotiques.** À l'époque inca, cette immense pampa était appelée Qhasqaparu. Au XVIe siècle, les Espagnols y construisirent un hôpital, qui fut ensuite remplacé par une église, dédiée à San Pedro. À côté de cette église, la municipalité décida en 1925 de construire un immense marché couvert, baptisé Mercado San Pedro. Aujourd'hui le lieu s'est adapté à la vie moderne de la ville, devenue la plus touristique du pays. Ainsi, la moitié de ce grand espace est consacrée à l'artisanat et aux vêtements locaux. L'autre moitié a su garder ses origines alimentaires, où l'on peut acheter des produits frais et surtout, manger sur place ! Des dizaines de Péruviennes cuisinent ici tous les jours, dans un espace réduit mais convivial et authentique.

Temps libre pour flâner et faire vos derniers achats.

Déjeuner dans un restaurant local à Cuzco près de la Place d'Armes

Transfert à l'aéroport et envol à destination de **Lima**

Arrivée à l'aéroport de **Lima**

Transfert à votre hôtel.

Diner et nuit à l'hôtel **BRITANIA MIRAFLORES 3*** ou de même catégorie.

14ème Jour : LIMA ✈ FORTALEZA (via Sau Paulo)

Petit déjeuner à l'hôtel.

Transfert à l'aéroport de Lima, assistance aux formalités d'enregistrement et **envol** à destination de **Fortaleza** (via Sau Paulo).

Arrivée à Fortaleza. Accueil par votre assistance francophone et transfert à votre hôtel.

Diner libre et **nuit à l'hôtel LUZEIROS FORTALEZA 4*** ou de même catégorie.

15ème Jour : FORTALEZA

Petit déjeuner à l'hôtel.

Journée et repas libres à Fortaleza.

Nuit à l'hôtel LUZEIROS FORTALEZA 4* ou de même catégorie.

16ème Jour : FORTALEZA ✈ CAYENNE

Petit déjeuner à l'hôtel.

Transfert à l'aéroport de Fortaleza, assistance aux formalités d'enregistrement et **envol** à destination de **Cayenne** (vol non inclus)

Piscine extérieure · Connexion Wi-Fi gratuite · Parking sur place · Chambres familiales
Centre de remise en forme · Restaurant · Chambres non-fumeurs
Réception ouverte 24h/24 · Bar · Très bon petit-déjeuner

CLUB VOYAGE EVENT

SÉJOUR TOURISTIQUE AU

PEROU

LE VOL DU CONDOR

PEROU

« LE VOL DU CONDOR »

13 jours / 12 nuits Cayenne / Cayenne

JUIN 2027

LES TARIFS

PRIX PAR PERSONNE EN CHAMBRE DOUBLE ***4 499 €***

Club Voyage Event - 18 Lot Le Tamarinier lieu-dit Mango - 97300 Cayenne
E-mail : clubvoyageevnt@gmail.com - Cel : 0694 940 700 - Siret : 87820318100010 - www.clubvoyageevent.com

UNAT

CLUB VOYAGE EVENT

SÉJOUR TOURISTIQUE AU PEROU
LE VOL DU CONDOR

Ce qui comprends

TRANSPORTS & FORMALITES

- Les vols BELEM / LIMA / FORTALEZA sur **vols réguliers directs LATAM** (via Sao Paulo)**.**
- Les vols intérieurs Lima / Arequipa + Puno / Cuzco (via Lima) + Cuzco / Lima sur vols réguliers Latam
- Les taxes d'aéroports : 224 € par personne à ce jour
- Les excursions, transferts et visites mentionnés en autocar climatisé
- Le train Incarail Ollantaytambo / Aguascalientes / Ollantaytambo
- La navette Aguas Calientes / Machu Picchu / Aguas Calientes
- Le bateau rapide sur le Lac Titicaca

HÉBERGEMENTS

- Le logement en base chambre double dans les hôtels de catégories standards mentionnés au programme ou de même catégorie
- **Une nuit sous tente**

REPAS

- La pension-complète comme mentionnée au programme **du diner du 2ème jour au déjeuner du 12ème jour**
- Un verre de bienvenue ou Mate de bienvenue à chaque hôtel.

Club Voyage Event - 18 Lot Le Tamarinier lieu-dit Mango - 97300 Cayenne
E-mail : clubvoyageevnt@gmail.com - Cel : 0694 940 700 - Siret : 87820318100010 - www.clubvoyageevent.com

SÉJOUR TOURISTIQUE AU PEROU
LE VOL DU CONDOR

ASSURANCE – ASSISTANCE –GARANTIE

- L'accueil à l'arrivée dans les aéroports et l'assistance francophone tout au long du circuit.
- Un guide - accompagnateur francophone pendant tout le circuit
- L'intervention rapide et efficace de notre réceptif local en cas de besoin.
- L'assistance téléphonique de notre équipe d'astreinte 24H/24, 7J/7 durant votre voyage.
- La garantie APST (garantie totale des fonds déposés).
- L'assurance assistance rapatriement

VISITES & EXCURSIONS

- Les visites et excursions mentionnées dans le programme
- Les droits d'entrées dans les parcs, les sites et monuments mentionnés dans le programme

REUNION & CARNET DE VOYAGE

Dans une démarche éco-responsable nous vous propose : Un carnet de voyage digital via une application personnalisée sur votre smartphone « Mon carnet de voyage » contenant un guide riche en informations sur la destination

CLUB VOYAGE EVENT

SÉJOUR TOURISTIQUE AU PEROU LE VOL DU CONDOR

CE PRIX NE COMPREND PAS

<u>Le supplément pour la chambre individuelle</u> :

- Le port des bagages dans les hôtels et les aéroports,

- Les repas mentionnés « libres » dans le programme et les boissons.

- Les dépenses de nature personnelle.

- L'assurance MULTIRISQUE annulation, bagages, interruption de séjour, pandémie : 3,5% du montant du voyage

- Toute hausse carburant, toute augmentation de taxes, vols intérieurs, entrée de sites… non connue à ce jour

- Les pourboires aux guides et aux chauffeurs : 3 USD par personne et par jour pour le guide et 2 USD par personne et par jour pour le chauffeur (tarifs donnés à titre indicatif – à régler sur place)

La souscription aux assurances optionnelles doit être faite au moment de la signature du contrat

ATOUT FRANCE UNAT CLUB VOYAGE EVENT UNAT

Club Voyage Event - 18 Lot Le Tamarinier lieu-dit Mango - 97300 Cayenne
E-mail : clubvoyageevnt@gmail.com - Cel : 0694 940 700 - Siret : 87820318100010 - www.clubvoyageevent.com