



Séjour Carnaval de Rio 2026



Du 13 au 21 février 2026



Club Voyage Event - 18 Lot Le Tamarinier lieu-dit Mango - 97300 Cayenne

E-mail : clubvoyageevent@gmail.com - Cel : 0694 940 700 - Siret : 87820318100010 - www.clubvoyageevent.com

Séjour Carnaval de Rio 2025

Le Carnaval

Le Carnaval de Rio est l'événement touristique le plus important de la municipalité de Rio et la fête nationale la plus populaire au Brésil, en particulier à Rio de Janeiro. Il est devenu un vrai synonyme de la célébration du carnaval dans le pays et même au monde. Il a lieu tous les ans durant les 4 jours qui précèdent le mercredi des Cendres, qui est le jour qui marque le début du carême.



Séjour Carnaval de Rio 2026

08 Jours / 07 Nuits

Cayenne / Rio de Janeiro au Brésil



JOUR 1 - 13/02/2026	CAYENNE – RIO DE JANEIRO
JOUR 2 - 14/02/2026	RIO - SHOPPING
JOUR 3 - 15/02/2026	VISITE DU CORCOVADO – CLUB MONTE LIBANO
JOUR 4 - 16/02/2026	DEFILE - SAMBODROME MARQUÊS DE SAPUCAI
JOUR 5 - 17/02/2026	ESCALIERS DE SELARON
JOUR 6 - 18/02/2026	PÃO DE AÇÚCAR – PLAGES DE COPACABANA
JOUR 7 - 19/02/2026	JOURNEE LIBRE
JOUR 8 - 20/02/2026	JOURNEE LIBRE
JOUR 8 - 21/02/2026	RIO DE JANEIRO – CAYENNE



Séjour Carnaval de Rio 2026

1^{ER} JOUR - CAYENNE – RIO DE JANEIRO



Rendez-vous des participants à l'aéroport de Félix
Eboué - Matoury

Assistance aux formalités d'embarquement et
envol à destination de Rio de Janeiro, sur vol
régulier AIR FRANCE / GOL / AZUL où LATAM

Rio de Janeiro est l'une des plus grandes villes du Brésil située en bord de mer. Elle est connue pour ses plages de Copacabana et d'Ipanema, sa **statue du Christ Rédempteur** de 38 mètres de haut située au sommet du Corcovado et le Pain de Sucre, pic de granite dont le sommet est accessible via 2 téléphériques. La ville est également connue pour son célèbre carnaval, avec des défilés de chars, costumes flamboyants et danseurs de samba, qui est considéré comme l'un des plus grands et plus beaux au monde.



Hébergement – Hôtel Vila GALE****

Durant votre séjour vous serez hébergé dans l'une des chambres luxueuses de l'hôtel qui propose un large choix de services afin de rendre votre séjour paradisiaque.

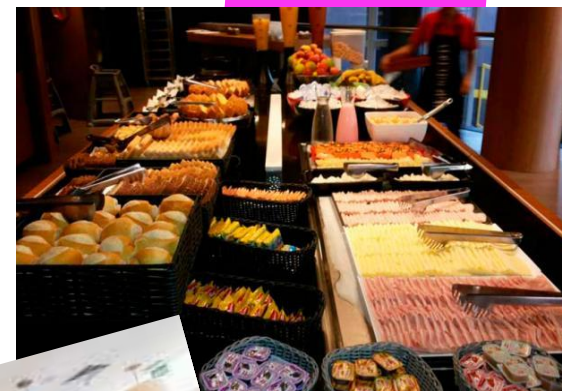

2^{EME} JOUR – RIO SHOPPING

Shopping - Centre commercial Nova America

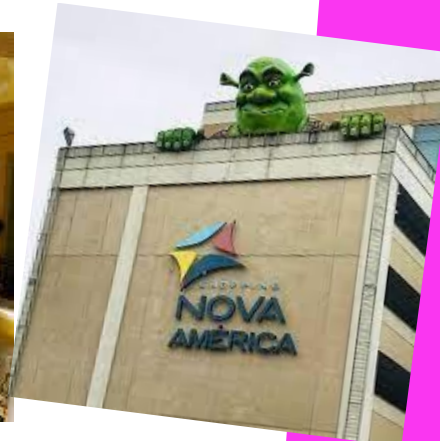

3^{EME} JOUR – VISITE DU CORCOVADO

La statue du Christ rédempteur (Corcovado)

Le **Corcovado** (« bossu » en portugais) est l'un des nombreux reliefs de la ville de Rio de Janeiro. Il s'élève à 710 mètres d'altitude. Il est célèbre pour accueillir en son sommet la statue du Christ Rédempteur, l'un des principaux symboles de la ville et du pays. La statue mesure 38 mètres de haut (dont 30 pour le Christ et 8 pour le piédestal).



Séjour Carnaval de Rio 2026

4^{EME} JOUR – DEFILE - SAMBODROME MARQUÊS DE SAPUCAI



Le Sambodrome

Le sambodrome Marquês de Sapucaí est situé à l'ouest du centre-ville de Rio de Janeiro, au Brésil. Il s'agit d'une avenue d'une douzaine de mètres de largeur, bordée de gradins à ciel ouvert à l'est et de loges sur trois niveaux à l'ouest, l'ensemble pouvant accueillir jusqu'à 88 500 personnes. L'avenue mesure environ 800 mètres de longueur, dont 650 mètres constituent la zone dans laquelle est jugée la prestation des écoles de samba.

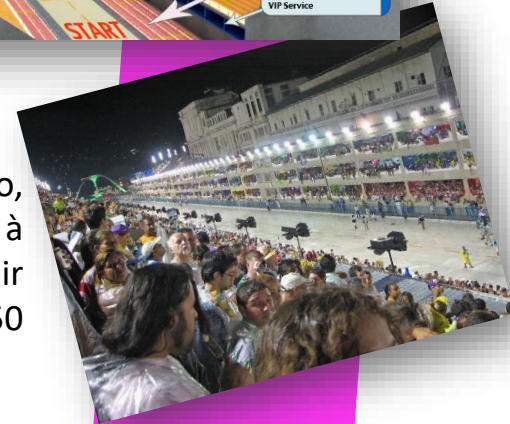

Séjour Carnaval de Rio 2026

Le Stand V.I.P « Folia Tropical »

Le stand V.I.P de « Folia Tropical » est de loin la meilleure option pour assister aux défilés du carnaval de Rio dans un lieu confortable et sécurisé sur trois niveaux à l'abris des intempéries et situé au beau milieu du sambodrome. Il vous accueille de 21h00 à 8h00 du matin heure de fin des défilés avec un service de boissons et repas de grande qualité et à volonté. Le stand offre des services de massages, de coiffures, maquillages et des shows live des meilleurs artistes du Brésil entre les passages des écoles de samba.

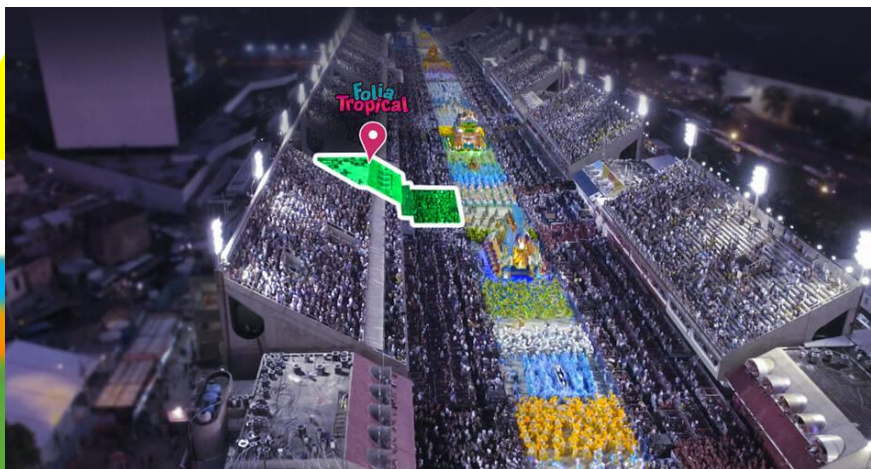



Séjour Carnaval de Rio 2026

Le Stand V.I.P « Folia Tropical »

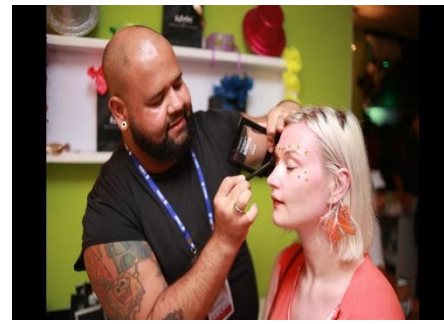

Club Voyage Event - 18 Lot Le Tamarinier lieu-dit Mango - 97300 Cayenne

E-mail : clubvoyageevent@gmail.com - Cel : 0694 940 700 - Siret : 87820318100010 - www.clubvoyageevent.com



5^{EME} JOUR – ESCALIERS DE SELARON

L'escalier Selaron

L'**escalier Selarón**, connu en portugais sous les noms d'*Escadaria Selarón*, est une voie publique en escalier située entre les quartiers de Santa Teresa et Lapa. Véritable attraction touristique de la ville, l'escalier a la particularité d'être orné, sur toute sa longueur, de plus de 2 000 carreaux de faïence venant de 120 pays différents. L'escalier est une œuvre de l'artiste d'origine chilienne Jorge Selarón, résident du quartier¹, qui a décoré plusieurs lieux publics de Santa Teresa et de Lapa. Elle a été réalisée à l'occasion de la coupe du monde de football de 1994.



6^{EME} JOUR – LE PAIN DE SUCRE

Le Pain de Sucre

Le **mont du Pain de Sucre**, ou simplement le **Pain de Sucre** (*Pão de Açúcar* en portugais), est un pic granitique situé dans la ville de Rio de Janeiro au Brésil. Il culmine à 396 mètres d'altitude.

On atteint son sommet par deux téléphériques, le premier vous emmène au Morro da Urca, le second au Pain de Sucre. On découvre Rio et sa baie entourant le roc de toutes parts, avec l'étrange sentiment d'être au coeur de la ville.



La plage de Copacabana

La plage de Copacabana est l'une des plus belles et célèbres de la planète, en demi-lune elle s'étend sur 4,5 km, de Leme jusqu'à l'Arpoador, longeant l'avenue Atlântica. Elle est surnommée en portugais la Princesinha do Mar, soit la « petite princesse des mers ». Copacabana est un des emblèmes touristiques de Rio de Janeiro, comme le Corcovado ou le mont du Pain de Sucre. La plage est le lieu de nombreux événements et manifestations



7^{EME} JOUR - JOURNÉE LIBRE

JOURNÉE DÉDIÉE AU TEMPS LIBRE



Séjour Carnaval de Rio 2026

8^{EME} JOUR - RIO DE JANEIRO – CAYENNE

Rendez-vous des participants à l'aéroport International de Rio de Janeiro

Assistance aux formalités d'embarquement et envol à destination de Cayenne, sur vol régulier AIR FRANCE / GOL / AZUL où LATAM



**Ce programme peut être
modifié à tout moment**



Séjour Carnaval de Rio 2026

CE PRIX COMPREND :

❖ TRANSPORTS

- Le transport aérien Cayenne/Rio de Janeiro/ Cayenne sur vols réguliers AIR France et Gol, Latam, Azul....
- Un autocar climatisé durant votre circuit et vos transferts.
- Les taxes d'aéroport :

❖ VISITES

- Le Corcovado (Christ Rédempteur).
- L'escaliers de Sélaron.
- Le pain de sucre.
- Le centre commercial.

❖ HEBERGEMENT

- Le logement sur la base de la chambre double, dans les hôtels (si obligation à Belém) ou l'hôtel Vila Galé

❖ REPAS

- Les petit déjeuners.
- La pension complète lors de la soirée au sambodrome.

❖ PRESTATION DIVERSES

- Les entrées dans les sites.
- Une réunion de présentation avant le départ.
- L'assurance rapatriement.

CE PRIX COMPREND PAS :

- Le supplément pour la chambre individuelle : 800 €.
- Les dépenses personnelles.

FORMALITÉS ET VACCINATIONS POUR LES RESSORTISSANTS FRANÇAIS

Passeport en cours de validité (6 mois après la date de retour) avec 2 pages consécutives vierges